

MENINGIOMA DEL POLO TEMPORALE SINISTRO (impianto pterionale)

Paziente di anni 70. Ricorrenti episodi di perdita di coscienza. La RMN evidenzia una neoplasia del polo temporale sinistro con impianto sullo pterion.

TC preoperatoria

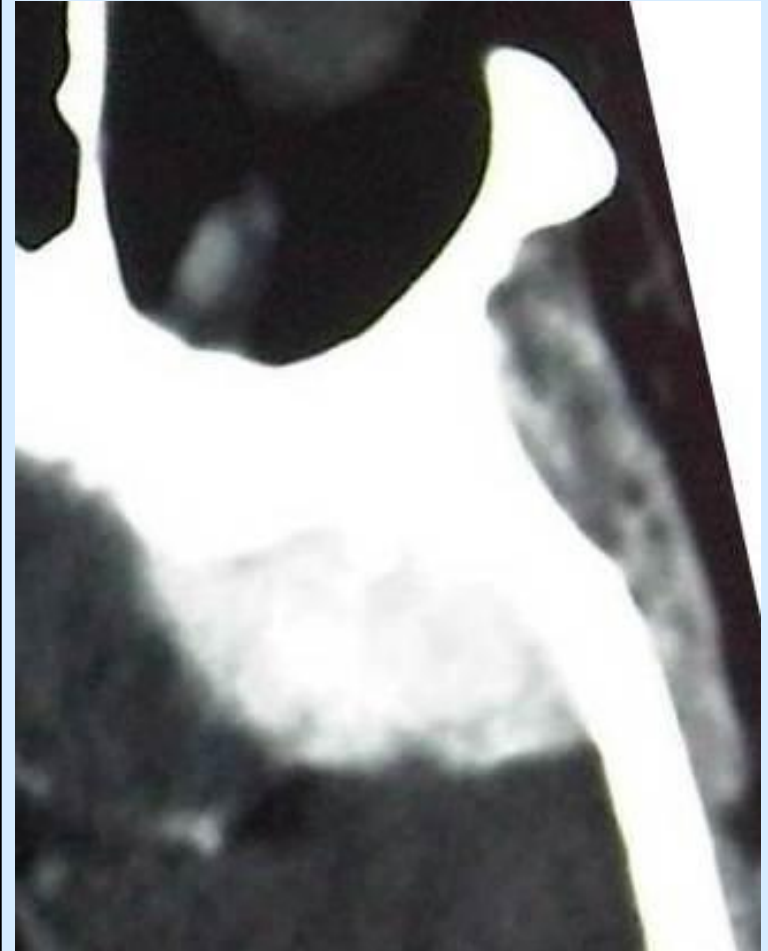
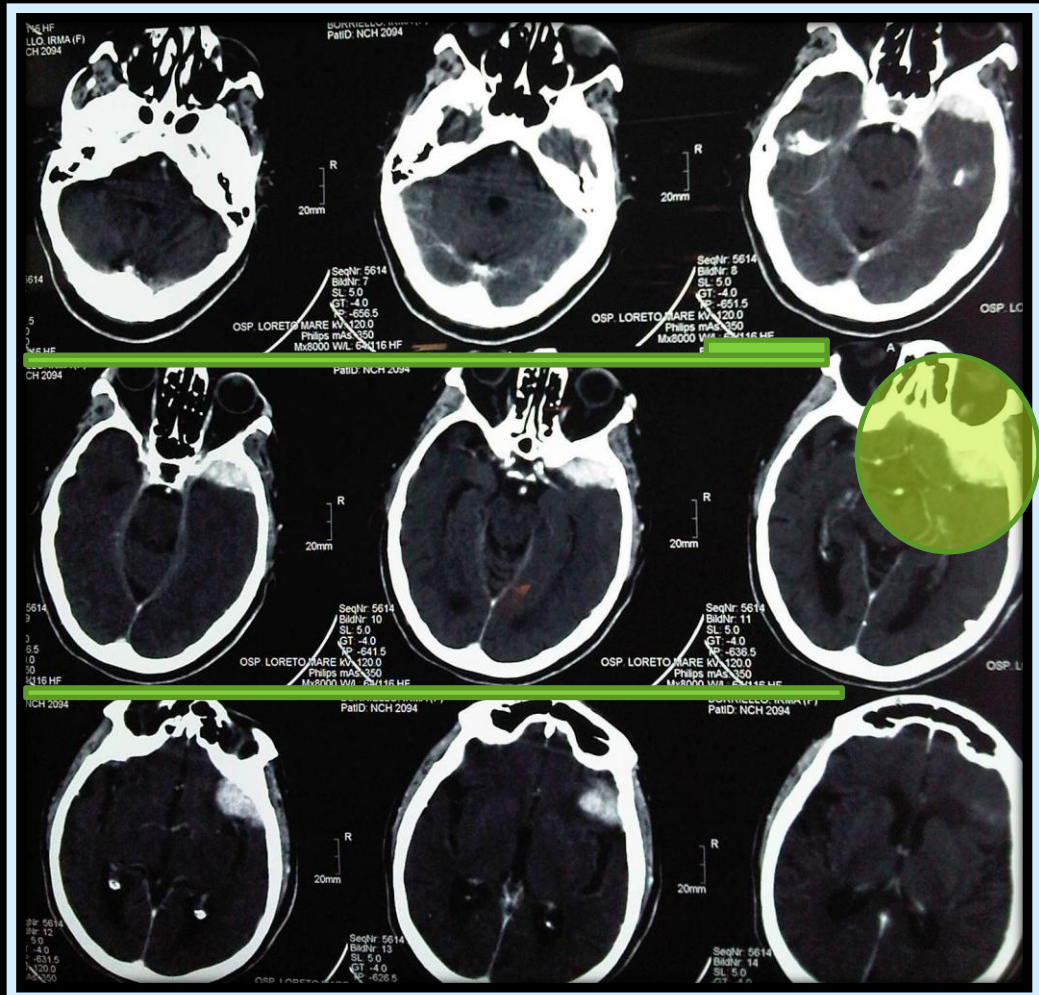

Posizione

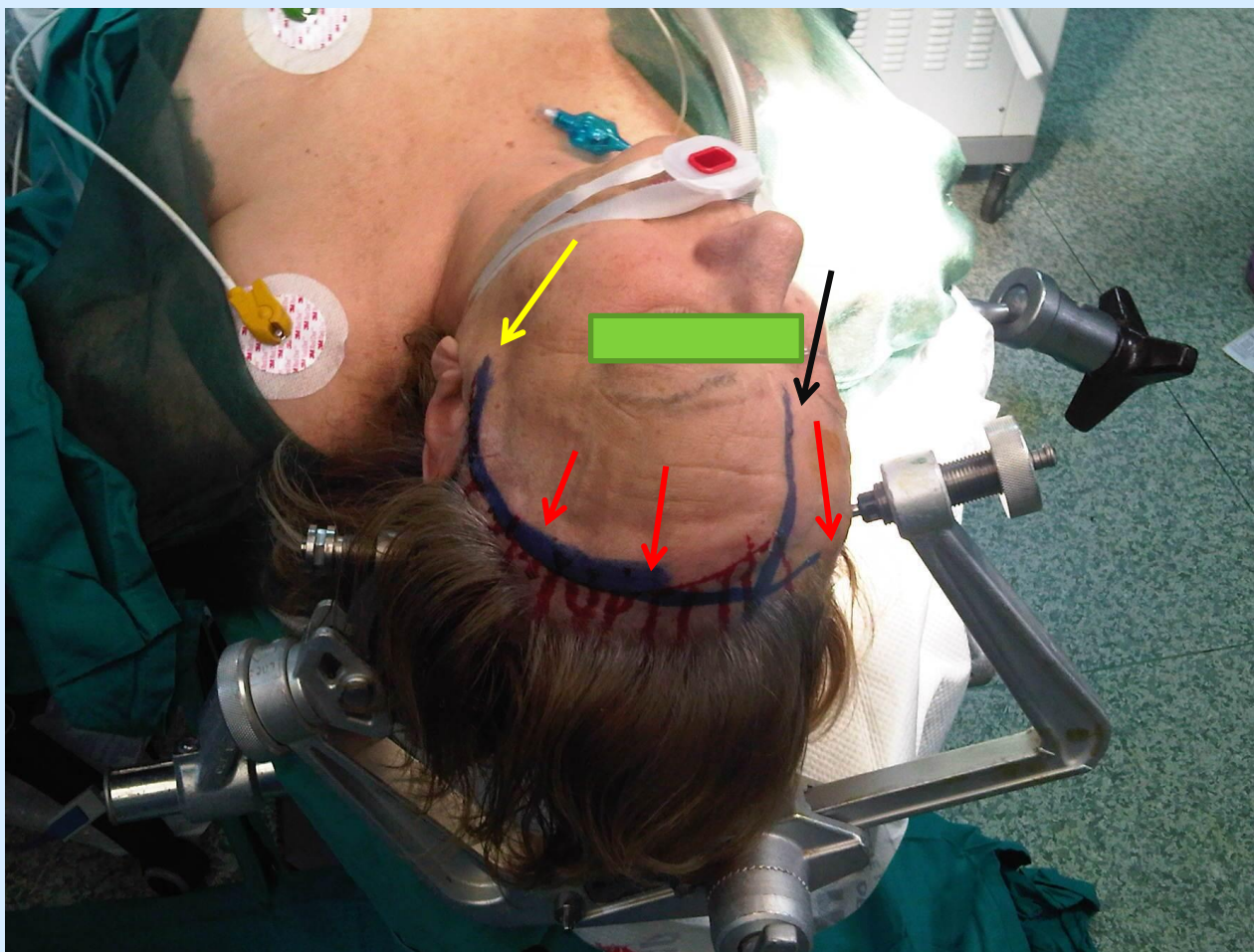

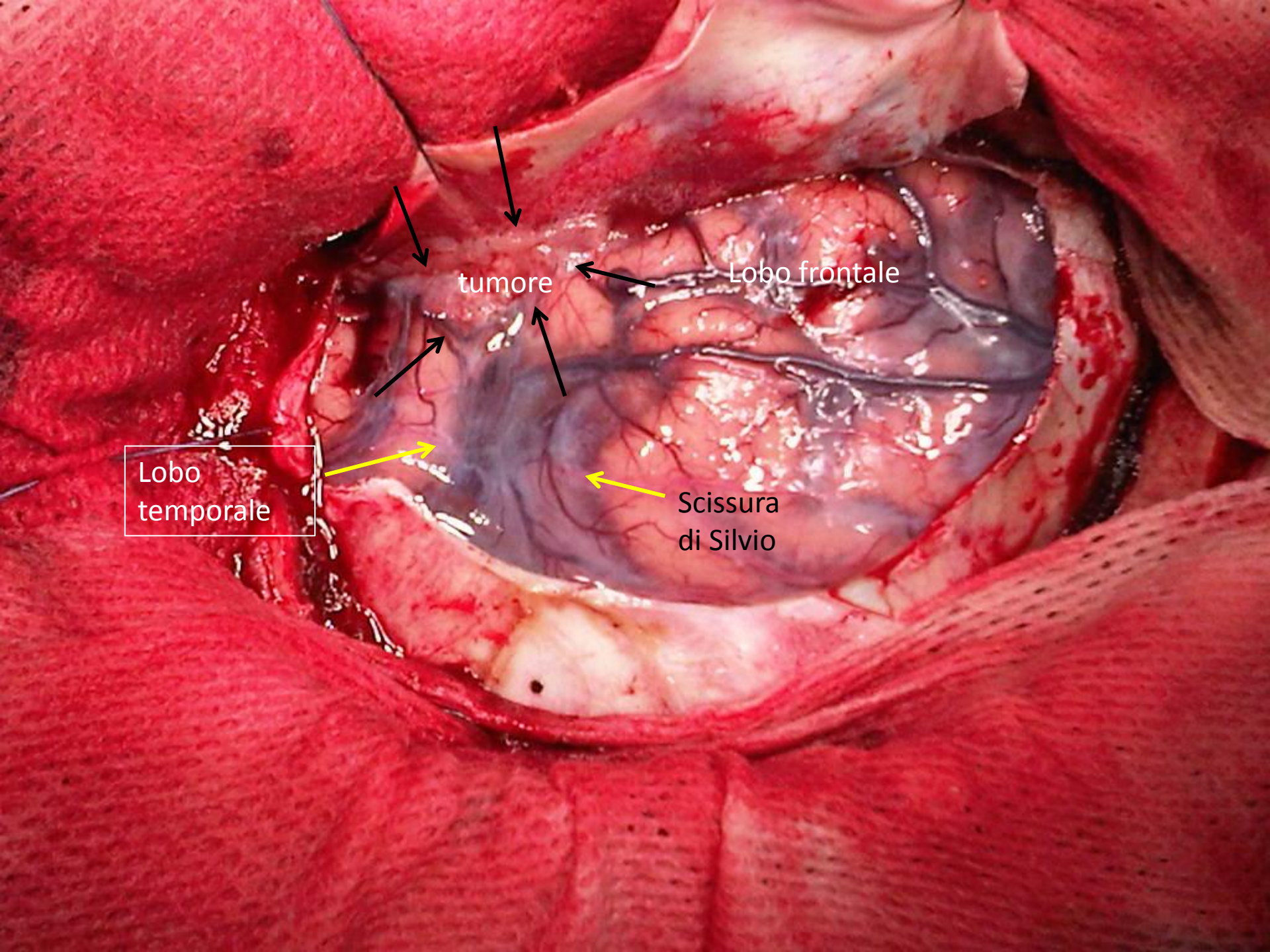

tumore

Lobo frontale

Lobo
temporale

Scissura
di Silvio

Tumore

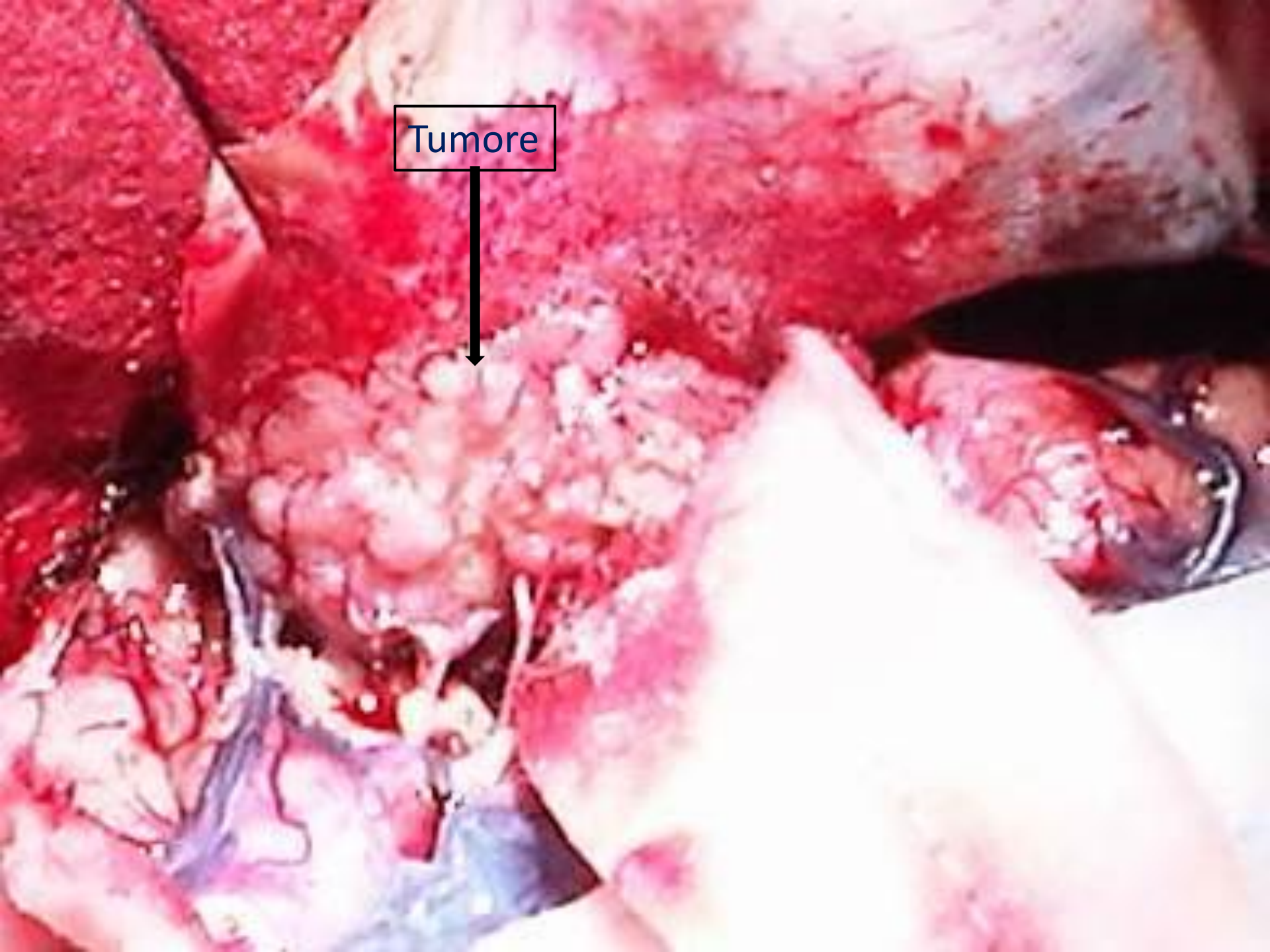

Fossa temporale sinistra. Il tumore è stato rimosso totalmente e la base di impianto è stata coagulata

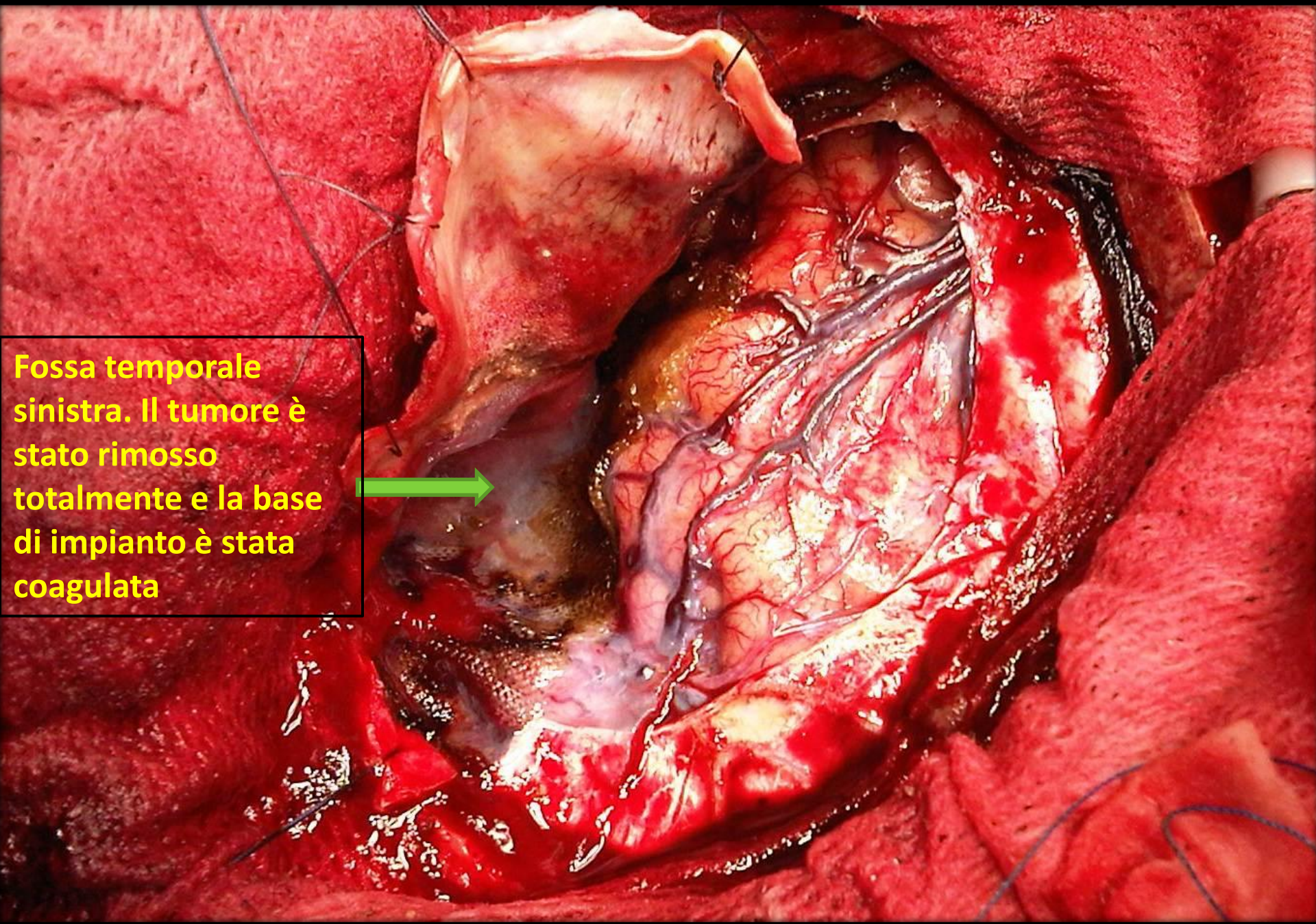
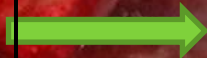

RMN postoperatoria

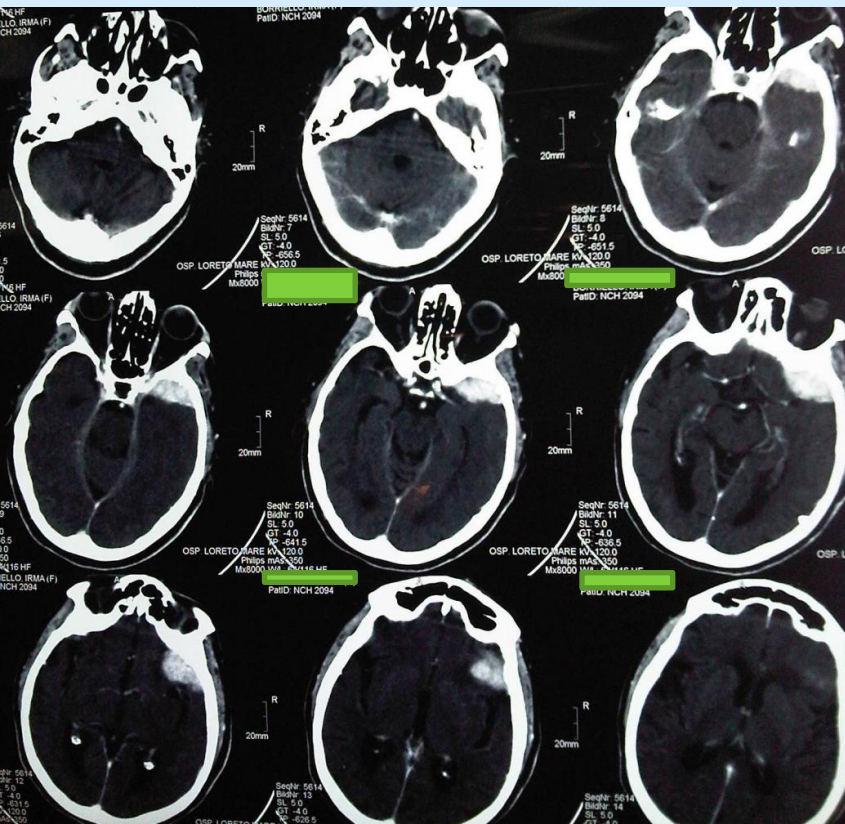

RMN encefalo postoperatoria

Tutto il tumore appare rimosso. Le frecce rosse indicano l'apice della fossa temporale sinistra precedentemente occupata dalla neoplasia ed attualmente occupata dal polo temporale malacico.

